Durtal

MAGAZINE MUNICIPAL

N°112 - HIVER 2019-2020

L'info

Recensement 2020 : c'est parti !

Durtal à l'heure des fêtes

Nouveau collège : les premières images

Sommaire

L'INFO MUNICIPALE	p.3
L'INFO CADRE DE VIE	p.4 et 5
L'INFO VIE ECONOMIQUE	p.6
DOSSIER SPÉCIAL	p.7
L'INFO SOLIDAIRE	p.8
L'INFO ASSOCIATION	p.9 et 10
L'INFO CULTURELLE	p.11 à 12

Pratique

MAIRIE DE DURTAL (49430)
3 rue de la Mairie - BP 10017
Tel : 02 41 76 30 24
mairie@ville-durtal.fr
www.ville-durtal.fr

HORAIRES D'OUVERTURE
Lundi, mardi, mercredi et vendredi :
8 h - 12 h / 13 h 15 - 17 h 15.
Jeudi : 8 h - 12 h

Vos infos dans l'info

Prochaine parution de l'Info : début avril 2020.
Dépôt des informations en mairie ou par mail avant le 29 février 2020 à : communication@ville-durtal.fr

Suivez-nous sur Facebook

Retrouvez toute l'actualité de Durtal sur ville-durtal.fr ou sur la page Facebook. Vous pouvez aussi flasher ce code avec votre smartphone pour consulter directement le site.

ÉDITO

Chers lecteurs,

Au cours de ce dernier trimestre 2019, de nombreux événements ont connu un franc succès.
Des moments conviviaux tels le repas des aînés, les soirées associatives, sont toujours appréciés.
La programmation culturelle municipale a permis de vivre ensemble des moments de détente et de convivialité. A noter la qualité des prestations des artistes professionnels et amateurs.
Nous avons pu partager des moments de solidarité, de joie, de bonheur même lors du Marché de Noël où la magie opère auprès des enfants et des adultes.
L'ensemble de ces événements contribue à faire de Durtal une ville dynamique où il fait bon vivre et votre participation active lors de toutes ces manifestations en assure leur succès.

Au cours de ce trimestre, Durtal a accueilli deux temps forts de cérémonies départementales importantes. En effet, le Comité départemental des Villes et Villages Fleuris a choisi, pour l'édition 2019, notre commune où des visites du cimetière et de la place des Terrasses ont permis à des élus et agents des espaces verts du Maine-et-Loire de découvrir deux références en matière d'aménagement, de respect de l'environnement et de la transition écologique.

L'ENSEMBLE DE CES ÉVÈNEMENTS CONTRIBUE À FAIRE DE DURTAL UNE VILLE DYNAMIQUE OÙ IL FAIT BON VIVRE

Puis le Comité départemental de cyclisme a fait son assemblée générale à l'Odyssée. Ce moment a permis de montrer tous les aspects valorisant notre commune, et d'affirmer l'écoute des élus vis à vis des associations durtaloises et les différentes aides apportées.
Depuis, Durtal a revêtu ses habits de lumière pour les fêtes de fin d'année. Nous nous étions engagés à apporter une touche d'éclairage festif sur l'Avenue d'Angers. Ainsi les rues principales bénéficient de cette ambiance magique en période hivernale et les bénévoles du quartier de Gouis aiment à se retrouver pour fabriquer eux-mêmes leurs décorations.
Je souhaite à tous et à toutes une belle nouvelle année, profitez de vos proches, famille et amis.
Je vous invite à la cérémonie des vœux où sera exposé le bilan de l'année, les nombreuses réalisations effectuées et la mise à l'honneur de sportifs durtalois pour leurs performances.
Bien amicalement

Corinne BOBET, Maire de Durtal.

ÉTAT CIVIL

NAISSANCES
10/09 CHÂLAIN Manzon
13/09 MONPETIT CIRET Jonathan
31/10 LANDRY Manon
08/11 WARGNIES Enzo
18/11 NESLO Charles

PACS
18/10 RICOUL Caroline et FOURNIER Eddy

MARIAGE
07/10 LENOGUE Camille et CELLIEZ François
26/10 JOURDAN Béatrice et TOURNADE William

DÉCÈS
11/09 COCHENNEC née LE DREN Gilberte
15/09 BIAIS René
25/09 LE BELLER Michel
02/10 SANDHAM Doreen
15/10 PIERRARD Martial
01/11 COSNARD Léone
08/11 BEZANNIER André
09/11 GUYON Pierrette

Magazine municipal de la ville de Durtal - N°112 - hiver 2019-2020 - Directrice de la publication : Corinne BOBET, Maire
Rédaction, réalisation, photos : service Communication de la ville de Durtal.
Crédits photos : Mairie de Durtal - Associations - Jean-Yves PILON
Tirage : 1800 ex. - Impression : Imprimerie Paquereau - imprimé sur papier issu de forêts gérées durablement.

Les commémorations du 11 novembre

Les élèves des écoles élémentaires ont lu des lettres de Poilus

Le 11 Novembre dernier, de nombreux durtalois se sont retrouvés devant le monument aux morts pour honorer les victimes des guerres.
Entourée de la brigade de gendarmerie, du peloton motorisé de Durtal, du corps des sapeurs pompiers de Durestal et des anciens combattants, Corinne Bobet, Maire de Durtal, a rappelé l'importance du devoir de mémoire et de sa transmission.
Saluons la présence toujours aussi nombreuse des enfants des écoles Notre Dame et René Rondreux qui ont lu d'émouvantes lettres de combattants relatant leurs conditions de vie sur les lieux de batailles, avant de déposer une fleur au pied du monument.
La Marseillaise a retenti à la clarinette sous le souffle de Marcel Mistouflet.

Lors de cette cérémonie, Roger Rioux (*ci-contre*) a été décoré de la Croix du combattant pour ces mois de mobilisation en tant que chasseur alpin en Algérie en 1962-1964.

Durtal conserve sa 3ème fleur

En novembre 2018, Durtal conservait sa « troisième fleur » de la part du Comité régional pour le fleurissement de la France. Cette distinction sans cesse renouvellée est une véritable récompense pour les équipes municipales.
Cette année et bien que n'ayant pas été visitée par le jury (la visite a lieu tous les 2 ans), une délégation de Durtal s'est rendue à la cérémonie de remise de prix. En effet, la ville a eu l'honneur de faire partie des 5 communes du département sélectionnées pour figurer sur le film promotionnel. Cette vidéo met en valeur les atouts environnementaux de certaines communes des Pays de La Loire. La ville de Durtal y était largement représentée, de part le cimetière, la place des Terrasses ou encore la lame de désherbage. La parole était donnée aux agents des

services techniques au travers de leur témoignages.

Créé en 1959, ce label vise à promouvoir le développement des espaces verts dans les villes et villages. Au-delà de la qualité du fleurissement, il récompense également les communes qui améliorent la qualité de vie, l'économie locale, favorisent le lien social et agissent en faveur de l'environnement.
Retrouvez cette vidéo sur la page Youtube de la commune.

L'Odyssée décorée pour l'occasion

Durtal présentée en exemple

Jeudi 12 octobre à l'Odyssée, était dévoilé le palmarès départemental 2019 des Villes et Villages Fleuris de Maine-et-Loire en présence de Philippe Chalopin, Vice-Président du Conseil départemental en charge du Tourisme. Une visite de Durtal a été proposée aux représentants des villes préselectionnées afin de découvrir et d'échanger sur le travail que représente l'obtention de 3 Fleurs au niveau régional.

ELECTIONS MUNICIPALES 2020

Les prochaines élections municipales se dérouleront le dimanche 15 mars 2020 pour le premier tour. Le second tour des élections aura lieu le dimanche 22 mars 2020.

Conditions de vote

Pour pouvoir voter, un électeur doit avoir au moins 18 ans, être de nationalité française ou avoir la nationalité d'un pays membre de l'UE, être inscrit sur les listes électorales et jouir de ses droits civils ou politiques.

Pour rappel, le Français qui atteint l'âge de 18 ans est inscrit automatiquement sur les listes électorales s'il a bien accompli les formalités de recensement à l'âge de 16 ans.

Nous vous invitons toutefois à vérifier votre inscription sur les listes électorales en contactant la mairie ou en ligne sur www.service-public.fr
Les électeurs doivent figurer sur les listes électorales déposées au plus tard le 7 février 2020.

Pour plus d'informations contactez
la mairie de Durtal au 02.41.76.30.24

ATTENTION AUX FAUX DEMARCHEURS

En cette période de traditionnelles ventes de calendriers et d'étrennes, la municipalité souhaite attirer la vigilance des Durtalois sur le démarchage par des personnes malintentionnées se faisant passer pour des professionnels (facteurs, éboueurs, pompiers...). Attention, il s'agit peut-être de démarcheurs frauduleux !
Quelques mesures simples de prudence peuvent être appliquées en cas de doute :
• Demandez aux personnes se présentant leur carte professionnelle ;
• Ne laissez personne entrer au sein de votre domicile ;
• Soyons tous vigilants !

En cas de doute contactez
la mairie de Durtal au 02.41.76.30.24

Du 16 janvier au 15 février 2020, se déroulera le recensement général de la population de Durtal réalisé par l'Insee, avec le concours de la mairie.

Pour se faire, 7 postes d'agents recenseurs ont été créés. Ils auront pour mission de se rendre au domicile de chaque Durtalois pour remettre le questionnaire et expliquer la démarche.

Pour rappel, la loi indique que le recensement général de la population est **obligatoire** et nul ne peut s'y soustraire.

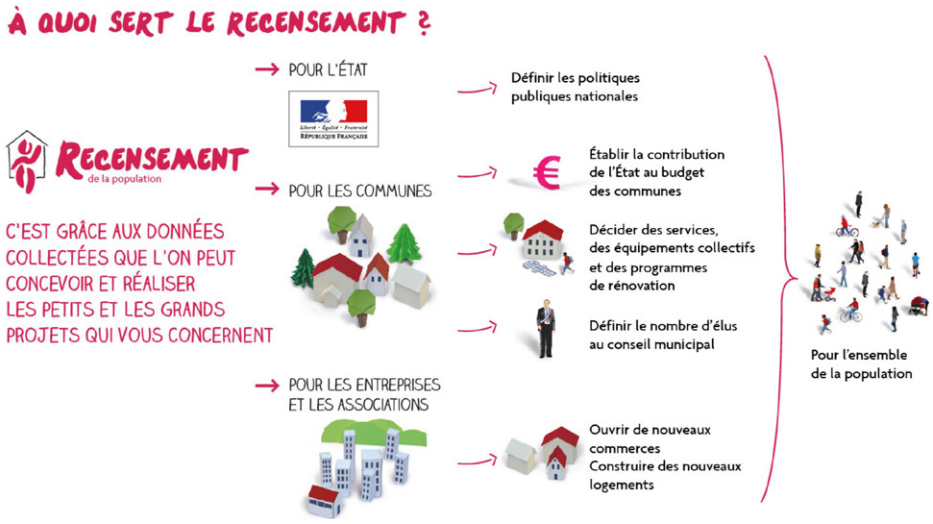

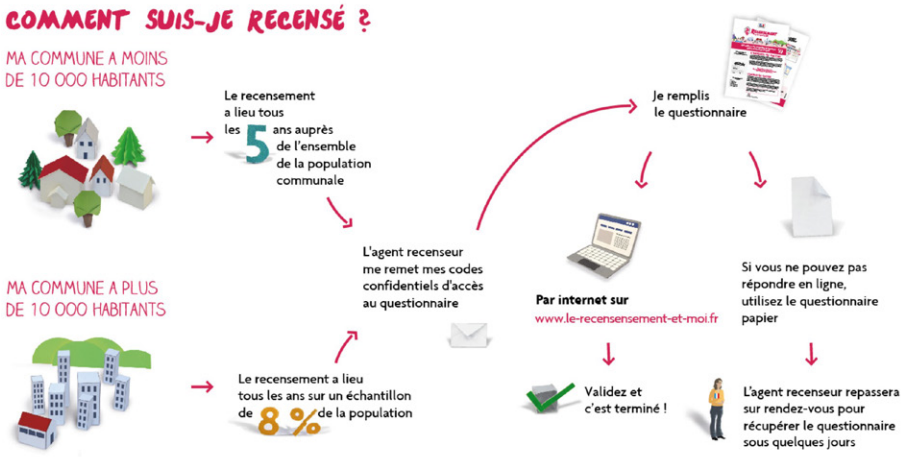

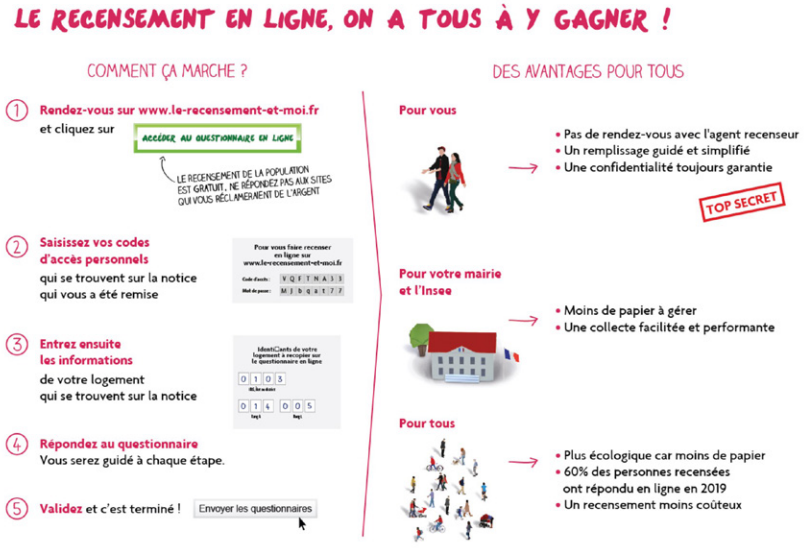

Insee Pour plus d'informations sur le recensement général de la population, consultez **le site de l'Insee www.le-recensement-et-moi.fr**

Les agents coordinatrices

Aude Rateau et Paule Roinsolle ont été nommées coordinatrices pour le bon déroulement du recensement général de la population.

A l'heure où sont écrites ces lignes, le recrutement des 7 agents recenseurs est en cours. Leur identité et photo seront publiées dans les journaux locaux, sur la page Facebook de la commune et à l'accueil de la Mairie.

De plus lorsqu'ils se présenteront à votre domicile, les agents vous présenteront une carte (*voir ci-dessous*).

Vous pourrez donc leur ouvrir votre porte en toute confiance.

Liberté • Égalité • Fraternité
RÉPUBLIQUE FRANÇAISE

RECENSEMENT
de la population 2020

Répondez sur internet,
c'est encore plus simple

le-recensement-et-moi.fr
Du 16 janvier au 15 février 2020

DES CHIFFRES AUJOURD'HUI
POUR CONSTRUIRE DEMAIN

Insee & votre commune

Le nouveau collège Les Roches

Visuel TETRAPAC-BRIAND CONSTRUCTION BOIS

Le nouveau collège sera définitivement moderne

Fini le style pailleron des années 60, le collège de Durtal aura bientôt fière allure.
Des constructions à ossatures bois, un chauffage biomasse, un traitement qualitatif pour l'isolation thermique et une volonté d'intégration des bâtiments dans leur environnement, avec une valorisation des espaces verts et une édification en rez-de-chaussée, le nouveau collège offrira des espaces aérés et chaleureux.
Le chantier de recontruction du collège Les Roches débutera en janvier 2020 avec une première livraison en avril 2021 et une livraison finale pour la rentrée de septembre 2021. L'organisation a été pensée pour gèner le moins possible les élèves et le personnel.

LES ACTUS DU COLLÈGE

> Les portes ouvertes du collège se dérouleront le samedi 25 janvier de 9h à 12h30
> Un séjour au ski (à Orcières) est proposé aux élèves de 5ème du samedi 19 au samedi 25 janvier

Le chiffre

94,5% C'est le taux de réussite au brevet 2019, ce qui est mieux que le résultat de l'académie (89.5% de réussite). A noter que 63.1% des élèves des Roches ont obtenu une mention.

Bravo aux collègiens diplômés

L'église Notre Dame fait peau neuve

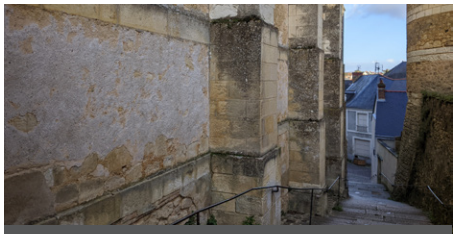

Les travaux de l'église débuteront en janvier

Les travaux de refection de l'église Notre Dame débuteront début janvier. Ils concernent essentiellement la façade sud, travaux qui sont le plus urgents en raison de chute de pierres et de crépis.
La rue de l'Echelle et les escaliers seront restaurés et ne seront donc pas accessibles durant les travaux. Les vitraux les plus abimés seront restaurés.

Le saviez-vous ?

L'église Notre Dame a été construite au XIème siècle, elle présentait une architecture et des proportions similaires à la plupart des églises du baugeois : nef de 8m de large. De l'ancienne église ne reste aujourd'hui que le clocher de style roman et une travée de la nef, le reste de l'édifice date du XIXème.
En vertu de la loi du 9 décembre 1905, il appartient aux communes d'assurer et d'assumer les travaux nécessaires à l'entretien et à la conservation des édifices religieux construits avant cette date.
Le montant des travaux de réfection de l'église s'élève à 482 000 €HT. La commune bénéficie d'une subvention de l'Etat représentant 25% du coût final.

FIN DE TRAVAUX POUR LA PLACE DES TERRASSES

Le mur écroulé place des Terrasses lors des travaux ayant été reconstuit, cette partie de la place des Terrasses, au niveau de la Porte Verron va pouvoir être finalisée.
Des travaux de raccord de voirie et d'enrobage sont à prévoir ainsi que la finalisation de la pose des pavés.
La Place des Terrasses sera définitivement rénovée au cours du 1er trimestre 2020.

COUP D'ŒIL SUR LES RÉALISATIONS DES SERVICES TECHNIQUES

Les travaux de restructuration du plateau sportif débutent par la création d'une traversée de l'entrée du stade côté gendarmerie au complexe Camille Claudel (*en rouge sur le plan*).

Afin de faciliter la circulation des piétons, **une chemin piétonnier va être créé entre le rond-point d'Angers et le garage automobile Citröen.**

Une liaison douce (*en bleu sur la photo*) va être réalisée au niveau du passage St Victor qui relie le lotissement du Loir à la résidence Axilette.

Le PLUi, un projet intercommunal pour demain

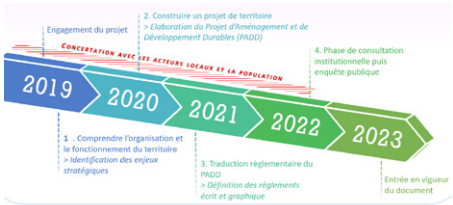

Les grandes étapes du PLUi de la CCALS

Depuis sa création le 1er janvier 2017, la Communauté de communes Anjou Loir et Sarthe (CCALS) est compétente en matière d'élaboration de document d'urbanisme (Plan Local d'Urbanisme ; carte communale). A ce titre, elle poursuit et engage des procédures d'évolution des 10 documents d'urbanisme existants dans un souci d'efficacité et de proximité avec ses 17 communes.
En juin 2019, les élus de la CCALS ont souhaité s'engager dans une nouvelle étape avec **l'élaboration d'un Plan Local d'Urbanisme intercommunal** (PLUi).
Le PLUi est un document d'urbanisme règlementaire construit sur la base d'un projet d'aménagement et de développement, partagé par les 17 communes membres de la CCALS.

Il a pour objectifs :
- d'assurer la cohérence du développement territorial à horizon 2035 ;
- de prévoir et d'organiser les besoins identifiés en matière de production logements, de déplacements, d'équipements, de développement économique... ;
- de répondre aux attentes et besoins de la population, dans une logique de solidarité communautaire et d'optimisation des moyens ;
- d'appréhender les enjeux environnementaux et paysagers à une échelle adaptée ;
- de traduire les règlementations locales (Schéma de Cohérence Territoriale et Plan Climat Air Energie Territorial du Pôle Métropolitain Loire Angers...) et nationales.

Il remplacera à terme les 10 documents d'urbanisme actuellement en vigueur et s'imposera alors à toute demande d'autorisation d'urbanisme (déclaration préalable, permis de construire...).

Pour vous informer et suivre le projet tout au long de la procédure, vous pouvez consulter le site internet dédié au PLUi : https://www.anjouloiretsarthe-unprojetpourdemain.fr/.

Sauvons le compost de la poubelle !

Les services du SICTOM ont réalisé, avant l'été, une caractérisation des ordures ménagères.
Il ressort de cette étude que plus de 50% des déchets présents dans les conteneurs ordures ménagères sont recyclables ou valorisables, dont 1/3 de déchets de cuisine et de jardin. Or le compostage représente une solution efficace pour réduire cette part d'ordures ménagère.

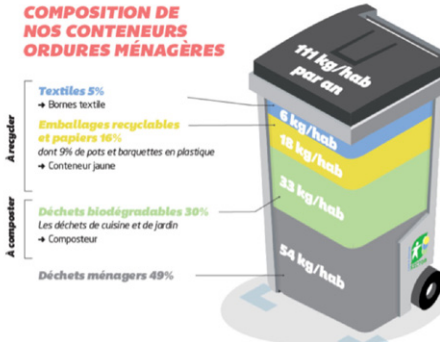

Alors n'hésitez plus, demandez votre composteur et réduisez significativement votre redevance. Plus d'infos sur **www.sictomls.fr/**

Avec Eco-mobilier, vos couettes et oreillers ont droit à une seconde vie

Déposez tous vos articles rembourrés de literie ou d'assise à la décheterie de Durtal, ils seront recyclés ou transformés en énergie.

RAM : la médiation animale pour favoriser les liens

Des lapins pour les enfants du RAM

Lors d'une matinée rencontre des assistantes maternelles, le Relais d'assistants maternels (RAM) de Durtal a souhaité faire intervenir « Des Museaux pour des Maux » pour une séance de médiation animale auprès des enfants.
Dans un cadre d'intervention sécurisé et bienveillant. Cécile Banos a accompagné les enfants dans la découverte de lapins et cochons d'Inde, petits animaux rassurants pour des jeunes enfants et ce pour plusieurs objectifs :
- Favoriser le lien entre les assistantes maternelles et les enfants, grâce à un moment de partage qui sort de l'ordinaire ;
- Permettre aux professionnelles d'observer l'enfant différemment et pouvoir retransmettre leurs réactions aux parents ;
- Offrir aux enfants une expérimentation en douceur, sans l'obligation ;
- Éveiller la curiosité de l'enfant et son envie d'agir à travers différents ateliers : prendre soin de l'animal, découvrir les besoins de ce dernier, observer les déplacements des animaux à travers de petits parcours, donnant envie aux enfants de se mobiliser à leur tour...

Cette approche, très respectueuse de l'enfant et de l'animal, a permis de beaux moments d'émerveillement entre les enfants, les animaux et leurs assistantes maternelles. Et quelle satisfaction pour les professionnelles d'observer une évolution pour certains enfants peu rassurés au départ qui ont d'eux-mêmes accepté d'approcher, voire caresser les animaux en fin de séance !

Pour plus d'informations contactez le **Relais d'Assistants Maternels : helene.reminiac@ccals.fr / 02 41 69 52 96**

Durtal, ville scintillante

Début décembre, la ville Durtal s'est parée de ses habits de lumières à l'occasion des fêtes de fin d'année, avec des nouveautés impressionnantes.

Comme tous les ans, le Marché de Noël marque l'installation des illuminations par les agents techniques de la commune.
De nouvelles décorations entièrement en LED moins énergivores et d'une longévité supérieure, illuminent désormais l'avenue d'Angers (*photo*).
Les traditionnelles guirlandes lumineuses ont été installées rue du Maréchal Leclerc et rue de la Mairie, ainsi que des décorations rue des Déportés.
Chaque soir, une pluie d'étoiles animée est projetée sur le Château dès la tombée de la nuit.
La pose des décorations lumineuses nécessite l'utilisation de 2 nacelles.

LE MARCHÉ DE NOËL, NOUVELLE FORMULE

Le 7 décembre dernier, le public est venu en nombre au Marché de Noël qui s'est déroulé sur une place des Terrasses nouvellement refaite. "*Il y a plus d'espace, une meilleure circulation entre les stands et une meilleure visibilité des animations*", les exposants et visiteurs ont unamiment validé le nouvel emplacement.
Cette année, la Municipalité a fait le choix écologique et durable de faire réaliser par les services techniques, et notamment Benjamin, notre spécialiste de la soudure, un majestueux sapin de 5 mètres de haut. Un travail d'équipe qui illustre une nouvelle fois l'implication des agents municipaux.
La présence du Père Noël, arrivé en side-car, a ravi petits et grands.

L'installation rapide de ces décorations ont pu permettre leur déplacement au pied du chateau, afin que chacun puisse en profiter et y faire de belles photos.
La municipalité remercie les associations, les enfants des écoles et les exposants pour leur participation à ce bel événement.

L'arrivée du Père Noël et ses lutins sur la place des Terrasses

Le Château en proie aux (fausses) flammes

Samedi 23 novembre, au petit matin, une vingtaine de véhicules de secours, et 64 sapeurs-pompiers du groupement territorial Nord-Segré et Mme le Maire se sont retrouvés au Château de Durtal pour un exercice grandeur nature.
Leur mission : maîtriser un feu de chaudière parti des sous-sols du château, qui se serait ensuite propagé vers la charpente de l'édifice. Les fausses fumées impressionnantes ont compliqué le travail des sauveteurs pour dégager les dix victimes prises au piège.
Ensuite, il a fallu veiller à la neutralisation des risques de propagation aux autres bâtiments, l'anticipation des risques de pollution de la rivière du Loir principalement dues à l'écoulement de fioul de chauffage et, bien sûr, la mise en application du plan très spécifique de protection et de sauvegarde des
œuvres d'art.
Retour en images sur le formidable travail des équipes du commandant Ricardo Carrilho, Chef du centre de secours de Durtal et Commandant des opérations de secours (COS) lors de cet exercice.

Les jeunes Sapeurs Pompiers ont pu voir leurs aînés en action

MSAP : bienvenue sur le portail internet

Par le biais de son portail Internet, la Maison de services au public de Durtal vise à apporter un service optimal aux habitants et entreprises du territoire en leur simplifiant leur quotidien. Ainsi, à l'heure actuelle, elle regroupe les permanences régulières de 14 organismes œuvrant notamment dans le social, la santé, l'emploi ou l'habitat. Le portail internet offre une vue d'ensemble des démarches disponibles.

Retrouvez toutes les informations pratiques de la MSAP sur **www.maisondeservicesaupublic.fr/content/durtal**

Les 1ers pas sur tablettes

Le service actions sociales de la Communauté de communes Anjou Loir et Sarthe propose un atelier pour se familiariser avec les outils numériques.
Vous découvrirez tout ce qu'il faut savoir pour débuter sur tablette : comment l'allumer, prendre une photo, aller sur Internet…

Les 9 janvier et 4 février de 14h30 à 15h30 à la MSAP de Durtal
Réservation au 06 47 84 47 90

Adoptez les services de l'ADMR

ADMR
pour tous, toute la vie, partout

Pour votre tranquilité et en toute sérénité, adoptez les services proposés par l'ADMR de Durtal. Quel que soit votre âge et votre situation, l'ADMR peut répondre à votre demande.
Besoin d'aide pour vous ou un proche ?
L'ADMR intervient à domicile pour le ménage, le repassage, l'entretien du linge ou encore pour faire les courses.
Le personnel de l'ADMR est formé aux pathologies physiques ou psychiques pour apporter l'aide nécessaire aux personnes agées ou en situation de handicap.
Vous avez besoin de faire garder vos enfants ?
L'ADMR propose des gardes d'enfant à domicile selon les besoins (journée, sortie de classe, aide aux devoirs, préparation des repas).
Les services de l'ADMR sont à votre disposition. Un renseignement ou un rendez-vous ne coûtent rien et ne vous engagent à rien. Des aides financières peuvent exister.

Informations **au 02 41 76 16 12 ou 06 81 38 49 81**

Don de Sang de Durtal

L'association pour le Don de Sang Bénévole de Durtal organise une collecte

Mardi 07 janvier 2020
de 16h30 à 19h30
salle des fêtes Daumeray

Assemblée générale
Vendredi 24 janvier 2020 à salle de la Coulée - Les Rairies. Inscription obligatoire pour le buffet (8€/personne) avant le 17 janvier.

Pour tout renseignement, contactez **Mme Chaudet au 06 33 84 42 61 ou dondusangdurtal@gmail.com**

LIGNE 402 : DURTAL / ANGERS

Aléop Région Pays de la Loire
Le nouveau nom du service de transport en Pays de la Loire

Horaires valables jusqu'au 3 Juillet 2020

LIGNE 402 : LA FLECHE / DURTAL / ANGERS								
Pendant les périodes scolaires	LMMeJV	LMMeJV	LMMeJV	Lundi	Samedi	LMMeJV	LMMeJVS	Vendredi
Pendant les vacances scolaires	LMMeJV	LMMeJV	LMMeJV		Samedi	LMMeJV	LMMeJVS	
		Express	Express					
La Flèche - Gare routière	---	06:43	07:13	08:15	08:36	---	13:36	18:05
Durtal - Gouis	---	---	---	08:30	08:51	---	13:51	18:20
Durtal - Centre	06:18	07:00	07:30	08:32	08:53	08:53	13:53	18:22
Durtal - 35 avenue d'Angers	06:20	---	---	08:34	08:55	08:55	13:55	18:24
Angers - Mail	07:18	07:43	08:13	09:23	09:53	09:53	14:53	19:13
Angers - Gare routière et SNCF	07:25	07:50	08:20	09:30	10:00	10:00	15:00	19:20

LIGNE 402 : ANGERS / DURTAL / LA FLECHE							
Pendant les périodes scolaires	LMMeJVS	Vendredi	LMMeJV	LMMeJV	Samedi	LMMeJV	LMMeJV
Pendant les vacances scolaires	LMMeJVS		LMMeJV	LMMeJV	Samedi	LMMeJV	LMMeJV
			Express			Express	
Angers - Gare routière et SNCF	12:05	16:20	17:00	17:30	17:30	18:00	18:35
Angers - Mail	12:12	16:27	17:07	17:37	17:37	18:07	18:42
Durtal - 35 avenue d'Angers	13:10	17:17	---	18:35	18:35	---	19:36
Durtal - Centre	13:12	17:19	17:51	18:37	18:37	18:51	19:38
Durtal - Gouis	13:14	17:21	---	---	18:39	---	---
La Flèche - Gare routière	13:29	17:35	18:07	---	18:54	19:07	---

Retrouvez les bons plans, les horaires et les tarifs sur : **aleop.paysdelaloire.fr**
ou aux **Transports VOISIN 02 41 74 15 00**

1er Rallye pour l'emploi

Lors du 1er Rallye pour l'emploi organisée en partenariat par Escale, Solipass et la CCALS en novembre dernier, 35 entreprises du territoire de la communauté de communes ont ouvert leurs portes à une trentaine de demandeurs d'emploi.
A Durtal, les participants (*photo*) ont pu découvrir les secrets de fabrication des palettes à France Pal. Le temps d'une matinée, ils ont aussi été invités aux services techniques municipaux pour découvrir l'étendue des missions effectuées, des espaces verts aux travaux de voirie.
Ce Rallye a permis à des personnes en recherche d'emploi de découvrir des métiers dans divers secteurs d'activités qu'ils n'auraient peut-être pas envisagé dans leur recherche d'emploi.

L'interview des Colombelles

Un finish en beauté pour les Colombelles

Les Colombelles, ce sont 3 amies challengeuses , solidaires et sensibles à l'action humanitaire, Sophie Lenoir, Karine Renou, Murielle Le Magourou. Elles ont participé au Trek Rose Trip 2019, une course d'orientation 100% féminine et solidaire en partenariat avec les associations « Enfants du désert » et « Le cancer du sein ! Parlons-en ! », dans la province d' Errachidia (centre-sud du désert marocain), du 31 octobre au 5 novembre 2019. Elles nous font part de leur expérience.

Pourquoi avez-vous décidé de participer à ce trek?

Nous souhaitions nous confronter à une épreuve sportive dans l'immensité désertique marocain, d'aller à la rencontre d'une famille habitant Haroun en leur offrant une chèvre, source de revenus et d'autonomie financière et de gravir la plus haute montagne de cette région le cadre de l'action Octobre Rose !

Pouvez-vous nous donner un souvenir marquant ?

L'accueil chaleureux et spontané des différentes personnes que nous avons sollicitées et qui nous ont fait confiance dans ce projet sportif et solidaire.

Nos mémoires sont gravées de ces magnifiques paysages, étendues désertiques à perte de vue, de ces moments d'effort et d'entraide, de ce partage émouvant avec Zaralah et sa famille autour de plats préparés par leur soin dans leur maison.

A quoi pensiez-vous dans le désert ?

Durant notre Trek, nous avons eu une pensée sincère et reconnaissante pour toutes les personnes (nos familles, nos amis, nos collègues, les habitants de Durtal et les environs, les entrepreneurs) qui nous ont accompagnées dans ce projet mené sur une année.

Un immense bravo à elles pour leur courage et leur détermination.

Des cours ludiques d'anglais pour adultes

Pendant plusieurs années les cours d'anglais ludiques pour adultes de l'association Babel ont eu un franc succès avec jusqu'à quatre groupes de 8 à 10 participants.

Il a été difficile de remplacer l'animatrice d'alors, Joyce Davis, si enthousiaste et pleine d'idées. Qu'elle soit d'ailleurs remerciée pour son engagement.

Mais aujourd'hui Nicole Prieur, jeune femme sud-africaine, a pris le relais avec succès et les cours après deux années creuses, retrouvent leur approche pratique et ludique qui avaient fait leur succès.

Il faut cependant assez d'inscrits pour pouvoir relancer le cours. Le niveau est celui de faux-débutants. Le prix du cours revient à 5 euros la séance + 12 euros d'adhésion familiale à l'association.

Les cours ont lieu au dessus de la salle Joël Baudoin, à l'arrière de la mairie.

A noter : il reste aussi quelques places pour le cours adolescents à 18h00. Les cours enfants sont eux complets mais vous pourrez venir faire un cours d'essai en juin pour débuter en septembre 2020.

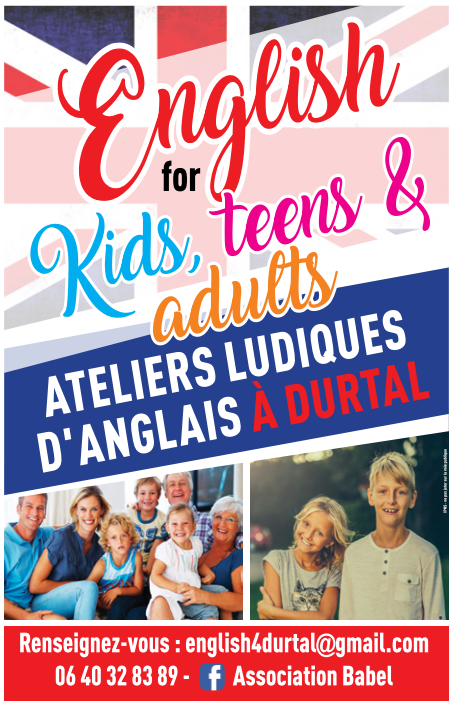

Informations et inscriptions:
english4durtal@gmail.com ou par SMS en laissant nom et numéro de téléphone au 06 40 32 83 89.
Page Facebook : Association Babel

Humanitraid

Soirée dansante
HUMANIT'Raid Adventure
08 février 2020 à 19h30
salle de L'Odyssée
20€ / Adultes - 10€ / Enfants

Réservation : **Sophie VIGNERON**
06.26.29.00.23 ou
humanitraidadventure@gmail.com

APEL Notre Dame
vente de crêpes et carnaval

Pour financer les projets auxquels participent les élèves de l'école Notre Dame : le cirque et la classe découverte 2020-2021, l'APEL organise une

Vente de crêpes
Samedi 1er Février 2020
de 9h à 17h au Super U de Durtal

Cette année, le Carnaval Interassociatif sera organisé par l'APEL Notre Dame. Animations, artistes, musique sont au programme

Dimanche 29 Mars 2020
à partir de 15h
départ au pied du Château
jusqu'à la Place des Terrasses

Contact : **apel.49430@gmail.com**

Comité de jumelage

Cette année, le Comité de jumelage Durtal-Untereisesheim fêtera son quart de siècle. A cette occasion, Durtal recevra nos amis allemands lors du week-end de l'Ascension, du 21 au 24 mai. Un week-end qui promet d'être riche en émotion avec des temps forts prévus ainsi qu'une partie officielle, des moments de partage et de convivialité. Des visites et des animations sont actuellement en cours de préparation.

Contact :
André Logeais 06 85 39 31 16

Durestalbad fait son « Blackminton »

Le Blackminton est la version nocturne et festive du badminton.
Vous allez vivre une expérience unique grâce à l'éclairage des lumières noires UV !

samedi 6 mars 2020
à 20h00 - salle Camille Claudel
5 € l'entrée à partir de 16 ans
restauration sur place, animation musicale, maquillage fluo

Contacts et inscriptions:
Nicolas Deram 0625023940. ou
contact.durestalbad@gmail.com

Des podiums pour le Judo Durtalois

Une belle année pour nos judokas durtalois

Fort de ses 55 licenciés, le Judo-Club nous offre une nouvelle fois un très beau palmarès 2019. Ippon !

Championnat départemental par équipes de clubs :
Noémie Dufresne et Juline Hogday Aillerie, 3èmes
Tournoi régional de CRAON
Maxime Lechat, Rafaël Belleuvre et Romane CHAUVIN, 3èmes
Championnat départemental benjamine
Juline Hogday Aillerie, 3ème
Championnat régional seniors
Bastien BELLEUVRE, 5ème
Championnat régional benjamin
Noël MERANDET, 3ème
Tournoi régional de St Macaire
Noël MERANDET, 3ème
Open national de vendée
Romane CHAUVIN, 3ème

Bravo à toutes et à tous !

Contacts :
judoclubdurtal@gmail.com

Handball Club : un nouveau bureau

Le nouveau bureau du HBCD

Suite au départ de Laurent Arfeuillère de son poste de Président, un nouveau bureau a été élu le 29 novembre 2019 :
Présidente : Claudie Carré
Vice-présidente : Laura Mottier Ouvrard
Vice-président : Yannick Loret,
Secrétaire : Yohann Cady,
Vice-secrétaire : Christa Cadillac,
Trésorière : Stéphanie David,
Vice-trésorière : Cyndie Maisonneuve

Championnat départemental de cyclo-cross

Le nouveau bureau du HBCD

Dimanche 24 novembre, Durtal Vélo Sport a organisé son 2ème cyclo-cross. Comptant pour le championnat départemental, il s'est déroulé sur un circuit tracé le long du ruisseau l'Argance en plein cœur de Durtal.
Une centaine de participants a pris le départ dans les différentes catégories.
Bravo aux licenciés de DVS pour leur très bon palmarès.

L'agenda des courses hippiques

Les rendez-vous de l'Hippodrome de La Carrière Les Rairies

Dimanche 22/03 13h30 MIXTE

Entrées : 5,50 € ; -20 ans : gratuit
Restauration rapide sur place

Pour tout renseignement, contactez M. Deschamps au **06 83 51 21 52**

Yoga Durtal

Depuis le 4 décembre, un 3ème cours de yoga a été mis en place pour satisfaire les nombreuses demandes.
Les cours ont lieu salle Camille Claudel, chaque mercredi :
> 16h45 - 18h00
> 18h00 - 19h15
> 19h30 - 20h45
Les cours sont assurés par Pierre Landron, professeur diplômé de la Fédération Hatha yoga.
Découvrez le yoga avec l'Association « YOGA DURTAL ». Le yoga favorise le bien-être, le dynamisme, ou la détente.
Les deux premiers cours sont gratuits.

Contacts :
Mme Carrier 02 41 76 12 95,
Mme Morin 09 66 89 59 04
Mme Salmon 02 41 76 36 62.

Alkido

Séance de découverte de l'Aïkido (2 €)
12, 19 et 26 mars 2020 à 19h
salle Camille Claudel

Contacts :
Clément Karoubi 06 06 45 53 98

Daoyin Qigong

Stages Qigong saisonnier
Exercices et auto-massages
pour mettre en mouvement le dynamisme inhérent à chaque saison
Le dimanche de 10 h à 16 h 30
l'Aujardière, route de Crosmières

Contacts :
Nathalie Ghnassia 07 61 02 58 64
nathalie.ghnassia@yahoo.fr
www.shiatsu-qigong-49-72.com

Le Quizz du Mouvement Sportif à l'Odyssée

Lundi 2 mars 2020, le Comité National Olympique et sportif Français et Profession Sport & Loisirs de Maine et Loire visiteront Durtal à l'occasion d'une grande soirée événement.

Créé en 2010, le Quizz du Mouvement Sportif s'adresse à l'ensemble des associations sportives de Maine-et-Loire. Lesassociations s'affrontent aux quatre coins du département autour de questions portant sur le sport. A l'issue des inscriptions, des quizz de secteurs sont organisés dans tout le département. Les associations qualifiées lors de cette deuxième étape s'affrontent alors en finale !
S'il a pour vocation de rassembler les dirigeants bénévoles de disciplines variées, pour partager un moment convivial, le Quizz du Mouvement Sportif offre une opportunité pour l'association vainqueur de remporter un chèque de 2000€.
Cette somme est destinée à financer une action club. Tous les finalistes sont récompensés par des prix.

L'ACRD en vidéo

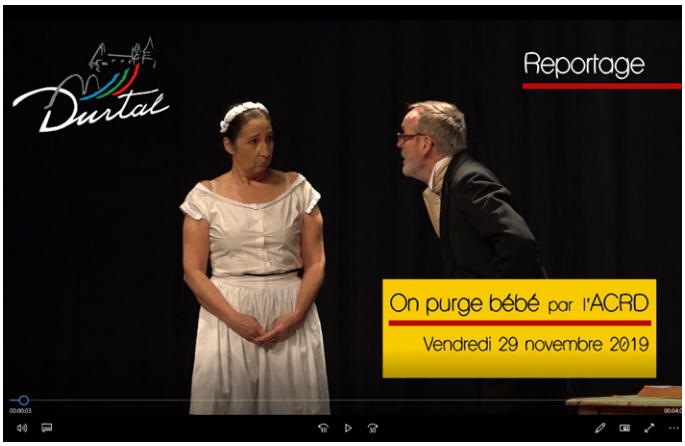

Fin novembre, l'association théâtrale ACRD était de retour sur les planches de l'Odyssée pour 3 représentations de la célèbre pièce de Georges Feydeau «On purge bébé».
Le public était au rendez-vous pour cette pièce dynamique et pleine d'humour.

Retrouvez le reportage vidéo réalisé par la société de Durtal Maraprod sur la page Youtube de la commune.

Vous souhaitez en savoir plus sur l'ACRD, vous pouvez contacter **André Pontonnier au 02 41 76 00 38 ou 06 30 56 79 70**

A vos agendas !

· **Vendredi 10 janvier, VOEUX DU MAIRE** à 18h30, salle de l'Odyssée.

· **Samedi 1er février, ORCHESTRE OLDA** à 16h, salle de l'Odyssée.

· **Vendredi 7 février, JOURNÉE DE L'EMPLOI** de 14h à 20h à l'Odyssée (Gratuit). Journée organisée par la CCALS.

· **Samedi 8 février, SOIRÉE DANSANT HUMANIT'RAID ADVENTURE**
Jambalaya ou tartiflette. A 19h30, salle de l'Odyssée.

· **Lundi 17 février, SÉANCE BÉBÉS LECTEURS** à 9h45, Bibliothèque du Loir. Séance de 30 mn pour les 0 - 3 ans. Gratuit. Contact, Martine Bouvier 06 89 98 82 12.

· **Lundi 17 février, CINÉMA : ASTÉRIX LE SECRET DE LA POTION MAGIQUE** dessin animé jeune public, à 15h30 à l'Odyssée (Gratuit).

· **Samedi 29 février et dimanche 1er mars, SALON DES VINS** à l'Odyssée avec la présence de nombreux viticulteurs récoltants.
Organisé par l'association Vignobles et Terroirs réunis. Au programme de ce salon : vins et gastronomie. Samedi 10h - 19h et dimanche 10h-18h. Entrée gratuite.

· **Lundi 2 mars, QUIZZ DU MOUVEMENT SPORTIF** à 19h, salle de l'Odyssée.

· **Samedi 6 mars, SOIRÉE BLACKMINTON** organisée par le club de badminton à 20h, salle de Camille Claudel.

· **Dimanche 22 mars, COURSES HIPPIQUES MIXTES** 13h30, hippodrome de la Carrière, Durtal/Les Rairies.

· **Dimanche 29 mars, CARNAVAL INTERASSOCIATIF** à partir de 15h départ au pied du Château jusqu'à la Place des Terrasses

Quelques anniversaires en 2019

M. et Mme Néhémie

Le 27 juillet 2019, M. et Mme Néhémie ont souhaité renouveler leurs voeux à la Mairie de Durtal à l'occasion de leur noces de diamant.
Ils s'étaient mariés le 25 juillet 1959 à la mairie de Cléré les Pins.
La cérémonie touchante a été dirigée par Mme Le Maire

Mme Persil

Odette Persil a fêté son centième anniversaire, jeudi 19 novembre, à la maison de retraite L'Argance.